# CALA LLITERES RESIDENCES

Mallorca / Capdepera

Vivienda **VV073457** Bloque **1** Letra **C0**

## PLANOS DE LETRA

**2 dormitorios Apartamento C0 Planta Baja**

| Nº | SUPERFICIES UTILES / FLOOR AREA / NUTZFLÄCHE | TIPO TYPE TYP C0 |
|---|---|---|
| 1 | VESTIBULO / HALL / VESTIBULE | 2,20 m2 |
| 2 | PASO / CORRIDOR / DURCHGANG | 5,50 m2 |
| 6 | COCINA / KITCHEN / KÜCHE | 7,34 m2 |
| 7 | GALERÍA / GALLERY / WIRTSCHAFSTRAUM | 4,03 m2 |
| 8 | SALÓN COMEDOR / LIVING-DINING ROOM / WOHN-ESSZIMMER | 20,88 m2 |
| 9 | DORMITORIO 1 / BEDROOM 1 / SCHLAFZIMMER 1 | 12,89 m2 |
| 10 | DORMITORIO 2 / BEDROOM 2 / SCHLAFZIMMER 2 | 9,61 m2 |
| 12 | BAÑO 1 / BATHROOM 1 / BADEZIMMER 1 | 4,35 m2 |
| 13 | BAÑO 2 / BATHROOM 2 / BADEZIMMER 2 | 3,96 m2 |
| 14 | TRASTERO / STOREROOM / ABSTELLRAUM | 1,32 m2 |
| TOTAL SUP. UTILES / TOTAL FLOOR AREA / GESAMTE NUTZFLÄCHE | | 72,09 m2 |
| SUP CONSTRUIDA INTERIOR / BUILT INTERIOR AREA / BEBAUTE INNENFLÄCHE | | 87,06 m2 |
| 16 | SUP CONSTRUIDA PORCHE 1 / BUILT PORCH 1 AREA / BEBAUTE VORHALLE 1 | 20,02 m2 |
| TOTAL SUP.CONSTRUIDA PRIVADA / TOTAL BUILT PRIVATE AREA / GESAMTE BEBAUTE FLÄCHE | | 107,08 m2 |
| SUP. JARDIN / GARDEN AREA / GARTENFLÄCHE | | 27 m2 |

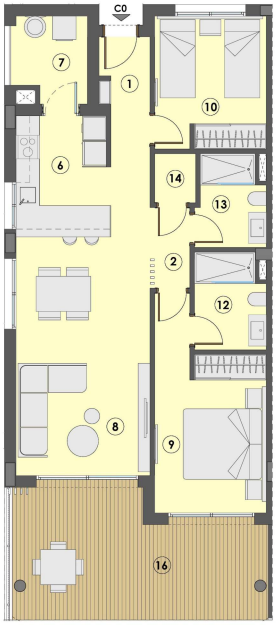


TIPO / TYPE / TYP **C0**

**Apartamento 2 Dormitorios + 2 Baños - Planta Baja**
**Apartment 2 Bedrooms + 2 Bathrooms - Ground Floor**
**Apartment 2 Schlafzimmer + 2 Badezimmer - Erdgeschoss**

0 1 2 3 4 5

DICIEMBRE/DECEMBER/DEZEMBER 2024

Plano sujeto a posibles modificaciones por razones o exigencias de índole técnica o jurídica. Las superficies son aproximadas. Cocina y amueblamiento orientativo, sin valor contractual.
Plans subject to possible modifications for technical or legal reasons. Measurements shown are approximate. Kitchen and furnishings are for display purposes only, with no contractual value.
Plan unterliegt möglichen Änderungen aus technischen oder rechtlichen Gründen. Die Flächen sind ca. Küche und indikative Einrichtung, ohne vertraglichen Wert.